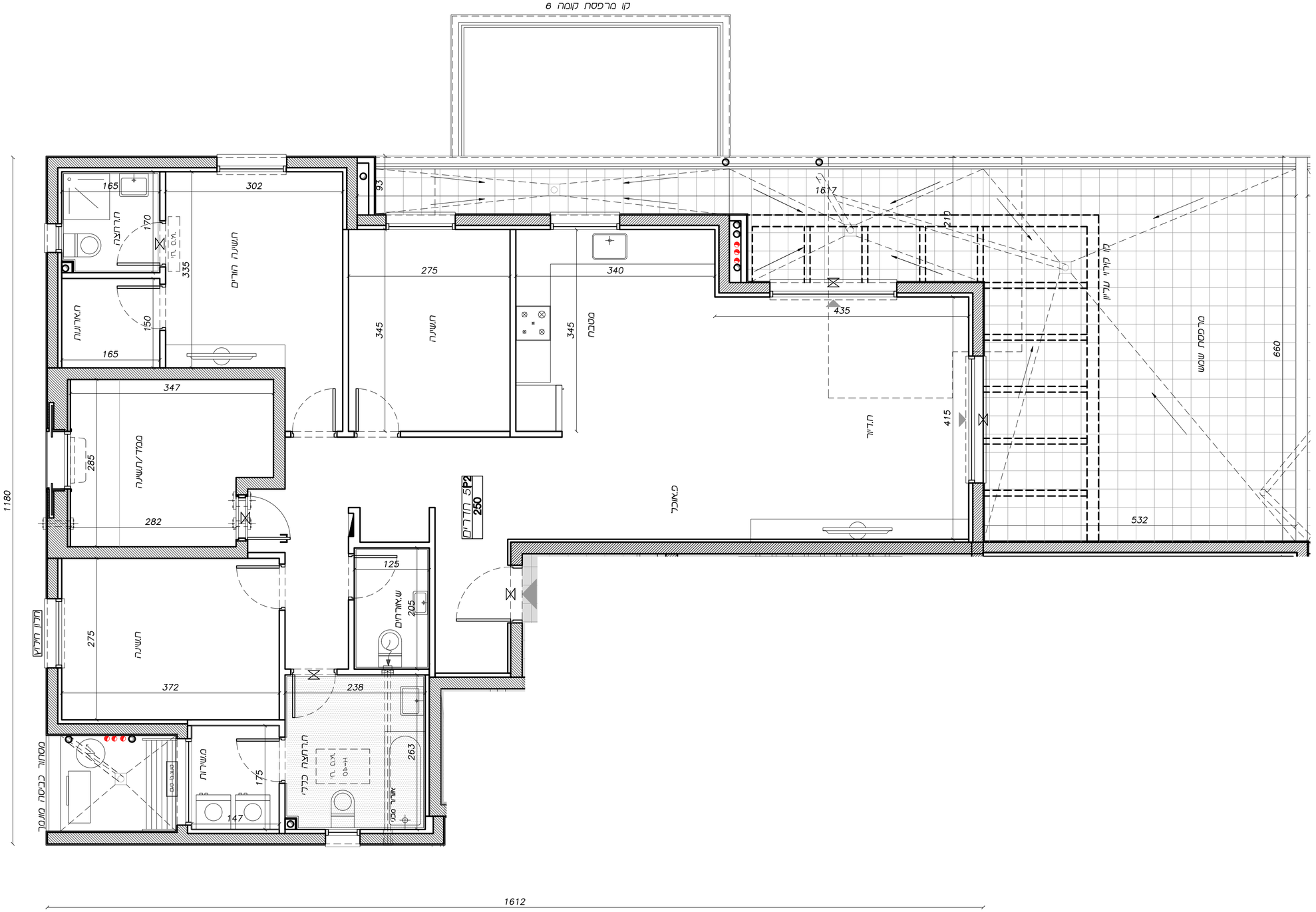

פרץ בוני הנגב
בחותרים 2
עירית הכרמל

מגרש 2014

בניין D
תכנית דירה

טיפוס: P2
מס' חדרים: 5
מס' דירה: 250
קומה: 7

מזרח
צפון
קונ"ל
מל"ב

15	**קנ"מ:** 1:50	תכנית מכר
מהדורה	תאריך : 06.05.19	שם קובץ : 482_Mecher_D+E

הערות כלליות לתכניות מכר:
לבניין\רכוש משותף

1. התכניות הינן לאחר התר בניה.
2. פיתוח המגרש, סיקום חניות, אריזת האשפה, מתקני גז, חשמל ותקשורת, ייקבעו סופית על ידי האדריכל, ובהתאם לדרישות הרשויות המוסמכות.
3. גבהות המגרש מעגרים וריקות הגאה, ככל שיהיו, ייקבעו סופית בתשריט שיאושר לרישום.
4. גבהות המגרש והפיתוח וכן החלקים הצמודים שבתכנית (ככל שיש כאלה), אינם סופיים וייקבעו סופית ע"י האדריכל. ובהתאם לדרישות הרשויות המוסמכות.
5. תיתכן הענדה נלויה, אנכית ו/או אופקית ובגבהים שונים, של מערכות משותפות שונות כגון: מים, ביוב, אוורור, ניקוז, בשטחים פרטיים, ובשטחים מוצמדים, לרבות במחיצ מעל/מתחת חניות שלא בהכרח מסומנים בתכניות הסכר.
6. בגג העליון ייקבעו מתקנים כגון קולטי שמש, מערכות סיוע אוויר ו/או כל מתקן אחר שיקבע על ידי החברה, ומיועד לשרת את הבניין ו/או דירות פרטיות, הכל לפי החלטת החברה ו/או לדרישות הרשויות השונות, שלא בהכרח יסומנו בתכניות הסכר.
7. פני הריצוף במחסנים יתכן ויונבדו בכ 1 ס"מ מהמעברים.
8. סימון ציפויי, ריצופים וכו', הינם להמחשות בלבד. את החברה תחייב תכנית הפיתוח המאושרת בלבד.
9. סימון רחבה/ות מרוצפות בשטחים פרטיים מחוץ לדירות, הינם להמחשות בלבד, הביצוע בפועל לפי החלטת החברה.

לדירה

1. הדירות המוזארות בתכנית הן סידות בניה (גרוש), סקיר בניה לקיר בניה ו/או קיר מסך (סגל גובה מגלים), הסידות הגלויות (עט) של החלקים – מתקבלות על ידי החסרת עובי הטיח ו/או החיפוי בכל צד לפי העורך.
2. תיתכנה סטיות מהסידות המוצעות בתכנית גם לאחר הסתמה כאמור, כתוצאה משרטיים הנובעים מאילוצי התכנון והביצוע , לרבות הבנסת עמודים, קורות או עבות, או כתוצאה מתאים בין הדרישות הגרפיות והפרטים הטכניים, וכן כתוצאה מדרישות הרשות, או מסבכלות של ריזון בביצוע וכיו"ב.
3. לפי עו סכר דירות, הסטיות בסידות כאמור לא יעלו בסטיה ו/או אי התאמה מתאיור זה ובתנאי שלא יעלו על 2% משטח הדירה ושטחים אחרים (למעט שטח חצר שבה מותרת סטיה בשיעור של עד 5%).
4. עקב סיקום המגנים, תעלות סידוי אוויר ומערכות לאוורור סכר, מונים וגלאים (באם קיימים), כמו כן, לגבי כל יתר המערכות המידת הצורך יתכן ויידעשו הנסכות תקרה ככל שיידרש מתחת לתקרות הבטון, , שלא בהכרח יסומנו בתכניות הסכר.
5. סיקום הנסכות התקרה, בגמידה וקיימות בספרע, יכול להשתנות בהתאם לצורך על פי קביעת האדריכל.
6. בחלון המשמש כיציאה חילוץ אין לקבוע סורג קבוע.
7. סיקום ערוצות אוורור ושהורור אוויר בסמרים וסיקום סתקן הסינון יכול להתשנות בהתאם להנחיית סיקודת השורף.
8. סיקומם הסופי של ההכנות לסתנים והסתגים, ייקבעו על פי קביעת המהנדס.
9. סיקומם הסופי של ערגת סי נשם, ערגת ניקוז, קולטעי ביוב ומתי ביקורת, ברצפה ו/או תקרה ו/או בקירות ו/או בין הקירות, גם באם אינם מסומנים בתכניות הסכר, ייקבעו על פי קביעת המהנדס. ותאום ניקה גישה למערכות משותפות הנובעות מהשטים פרטיים.
10. קבועות הסניטציה (גרניס, כיורים, אסלות ואסבנים וכו'), הסופיעות בתכנית זו הינן להמחשה בלבד. אין להתייחס לסידותיהן, סיקומן הסדוק או עזרתן, אלא לסמידות בספרט הסכר בלבד.
11. ריהוט ו/או כל פרט אחר שלא צוינו בסמידות בספרט הסכר, הסופיעים בתכנית זו (כגון: כיריים, סקרר, סדיח כלים, סכונת כביסה וכו'), משורטטות לצורך המחשה בלבד. והכוונה לסקומם ואינם כלולים בדירה. ולכן אינם סהווים חלק מהעסקה.
12. בתכניות הסכר, בחלקם או בשלמותם, פרטי בלישות ו/או שקעים הגובעים מתכנון ובביצוע של עבודות הבנייה, הקונסטרוקציה והסערכות, כגון עמודים , קורות, קווי ענרת, (גלוים/סמויים) וכדי בכל שססומנים, אינם סופיים. לרוכש לא תהיה שום טענה ו/או תביעה כלשהי בענין זה.
13. לפני הסמת ריהוט, השתלבו בחדרים ובבניה, סכנון ריהוט קבוע, ארונות קיר, ארונות סטבח, ארונות רחוצה וכו'), יש לקחת סידות בפועל באתר, רק לאחר ביצוע הבנייה בפועל, ולאחר נסר החיפויים. אין לבצע הסמה לריהוט או ציוד על סמך תכנית זו.
14. יתכנו שינויים הסתוים, בגודלם, סיקומם, כיוון סתיחתם של דלתות/תלונות, סידתם או עזרתם. לרבות שינויים בחזיתות בהם סתחים אלו סמוקמים.
15. ביציאה לסרפסות המתוחות– אפשר שהיה סף/סדרגה, עד 20 ס"מ בין שני ספלסי הריצוף הסמוסים.
16. פני הריצוף בתוך הדירה סונבהים כ–1 ס"מ ספני הריצוף בסבואה חיצונית.
17. פני הריצוף בתוך הסמ"ד סונבהים כ–2 ס"מ ספני הריצוף בדירה.
18. פני הריצוף בתוך חדר/ הרחצה ססונסכים כ–1 ס"מ ספני הריצוף בדירה.
19. סיקום הסבוכה הינו רעיוני, דגם ואורך האורונות יקבעו בהתאם למפיין בספרט הסכר.
20. ביזון פתיחות תלונות/דלתות לרבות סס' כנפיים הסופיעים בתכנים הינם להמחשה בלבד. הביצוע בפועל יעשה לפי הנחיות יועץ אלומיניום.
21. בסקרה של סתירה בין תכנית זו לספרט הסכר–יקבע ספרט הסכר.

מקרא:

- לוח חשמל
- מחלק מים
- הפרש מפלס
- תליית כביסה
- הכנה למדחס
- דוד מים
- ונשה קיר\תקרה
- צינור אוורור
- מסנן
- צינור מי גשם
- שטח משותף
- אלמנט קונסטי
- חצר פרטית
- גינון משותף
- שביל משותף
- הנמכת תקרה

הצעה למיקום בלבד

- כיריים
- יחי ארונות גבוהה
- מקרר
- מכונת כביסה / מייבש כביסה

שורץ בסנוסוף אדריכלים ובוני ערים בע"מ
Schwartz Besnosoff Architects and Town Planners ltd
דרך יפו 145 א' חיפה 3507, טל': 04-8378613 :פקס 04-8371644
Derech Yaffo St. Haifa Israel Tel: 04-8371844 Fax: 04-8378813
Web: www.arch-sb.com EMail: office@arch-sb.com

*התכניות המחייבות הן אלו שיוצגו במעמד חתימת החוזה